

## ขั้นตอนการใช้งานระบบตรวจสอบข้อมูลสมาชิก

1. เข้า [www.ntbcoop.com](http://www.ntbcoop.com)

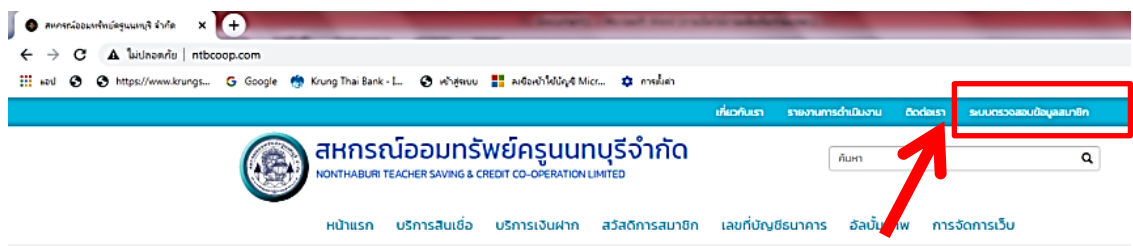

2.



คลิกที่ “ระบบตรวจสอบข้อมูลสมาชิก” (หากท่านเคยลงทะเบียนแล้วข้ามไปขั้นตอนที่ 4)

3. ลงทะเบียนเข้าใช้ครั้งแรก ในกรณีที่ยังไม่ได้ลงทะเบียนให้คลิกที่ “เข้าใช้งานครั้งแรก(ลงทะเบียน)”

### 3.1 หน้าจอการลงทะเบียนให้กรอกข้อมูลให้ครบถ้วนตามขั้นตอน

**ระบบตรวจสอบข้อมูลสมาชิก**  
ลงทะเบียน (Register) | เข้าสู่ระบบ (Login)

**เลขที่สมาชิก**  
  
กรอกหมายเลขสมาชิกให้ครบทุกหลัก

**เลขที่บัตรประชาชน**  
  
กรอกเลขที่บัตรประชาชน 13 หลักติดกันไม่ต้องมีเครื่องหมาย - เช่น 1011011011010

**ชื่อ**  
  
กรอกชื่อไม่ต้องเติมคำนำหน้า

**นามสกุล**

**วัน/เดือน/ปี เกิด**  
วัน  / เดือน  / ปี   
เช่น 07 / 02 / 2520

**รหัสผ่าน**

**ยืนยันรหัสผ่าน**  
  
กรอกให้ตรงกับรหัสผ่าน

[เข้าสู่ระบบ \(Login\) | ลืมรหัสผ่าน \(Reset Password\)](#)

1. ระบุเลขทะเบียนให้ครบ 6 หลัก ตัวอย่าง 000123
2. ระบุหมายเลขบัตรประชาชนให้ครบ 13 หลัก ไม่ต้องใส่ขีด(-)
3. ไม่ต้องระบุคำนำหน้าชื่อ
4. ระบุ วัน เดือน ปีเกิด ให้ถูกต้อง ตัวอย่าง เกิดวันที่ 1 มกราคม 2500 ให้ใส่ (01/01/2500)
5. กำหนดรหัสผ่านสูงสุดไม่เกิน 13 ตัวอักษร จะกำหนดตัวเลขอย่างเดียวหรือกำหนดตัวอักษรผสมกับตัวเลขหรือใส่เลขบัตรประจำตัวประชาชน (เพื่อใช้ในการ Login ครั้ง ๆ ไป)
6. เมื่อลงทะเบียนเรียบร้อยแล้ว ให้กดปุ่มลงทะเบียน ระบบจะทำการอนุมัติให้โดยอัตโนมัติ

## 4. ล็อกอินเข้าสู่ระบบ

**ระบบตรวจสอบข้อมูลสมาชิก**  
ยินดีต้อนรับสู่บริการสหกรณ์ ออมทรัพย์นครนนทบุรี จำกัด

**รหัสมือถือ**  
รหัสมือถือ

กรอกหมายเลขสมาชิกให้ครบทุกหลัก

**รหัสผ่าน**  
รหัสผ่าน

ฉันไม่ใช่โปรแกรมอัตโนมัติ

ตึกในช่อง  ฉันไม่ใช่โปรแกรมอัตโนมัติ

**เข้าสู่ระบบ**

เข้าใช้งานครั้งล่าสุด: ... (คลิกที่นี่!)

ต้องการความช่วยเหลือ

ข้อเสนอแนะการใช้งาน

1. เมื่อก่อนเลิกใช้งานควรคลิกปุ่ม "ออกจากระบบ" ทุกครั้ง

กรอกเลขทะเบียนสมาชิก

ใส่รหัสผ่าน

กดปุ่มเข้าสู่ระบบ

**กรณี** เมื่อคลิกเข้าสู่ระบบหากมีภาพปรากฏ  
ขึ้นมาให้เลือก ซึ่งตามตัวอย่างจะมีภาพ  
สัญญาณไฟจราจร ให้ท่านเลือกทุกภาพที่มี  
ภาพสัญญาณไฟจราจร เสร็จแล้วให้กดปุ่ม

**verify**

ntbcoop.com/login.php

**ระบบตรวจสอบสมาชิก**  
ยินดีต้อนรับสู่บริการสหกรณ์ ออมทรัพย์นครนนทบุรี จำกัด

**รหัสมือถือ**  
12483

กรอกหมายเลขสมาชิกให้ครบทุกหลัก

**รหัสผ่าน**  
.....

ฉันไม่ใช่โปรแกรมอัตโนมัติ

**เข้าสู่ระบบ**

เข้าใช้งานครั้งล่าสุด: ... (คลิกที่นี่!)

ต้องการความช่วยเหลือ

ข้อเสนอแนะการใช้งาน

1. เมื่อก่อนเลิกใช้งานควรคลิกปุ่ม "ออกจากระบบ" ทุกครั้ง

Select all squares with traffic lights

VERIFY

กดปุ่มนี้

## 5. เข้าใช้งาน เลือกรายการที่ต้องการตามเมนูด้านล่างนี้

- ☰ Menu
- 👤 ข้อมูลส่วนบุคคล
- 📄 ทะเบียนหุ้น
- 💰 เงินกู้
- 📄 เงินฝาก
- 🛒 รายการเรียกเก็บ
- 🏠 กำไรปัน
- 📄 สวัสดิการ
- 📄 ใบผลเฉลยคืน
- 📄 ผู้รับผลประโยชน์
- 📄 บัญชีธนาคาร
- 🔧 เปลี่ยนแปลงรหัสผ่าน
- 🔄 ออกจากระบบ



สหกรณ์ออมทรัพย์ครูนนทบุรี จำกัด  
NONTHABURI TEACHER SAVING & CREDIT CO-OPERATION LIMITED



### ระบบตรวจสอบข้อมูลสมาชิก รายการเรียกเก็บประจำเดือน

พฤศจิกายน 2563

#### รายละเอียดรายการเรียกเก็บ

เลขที่ใบเสร็จ:	64/11-000058	วันที่ใบเสร็จ:	
ทุนเรือนหุ้น:		ด/บ สะสม:	
ยอดเรียกเก็บ:		ตัวแทนนำส่ง:	
รวมได้รับชำระ:		ชำระเอง:	

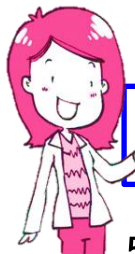

ขั้นตอนการพิมพ์ใบเสร็จและการเรียกดูรายการเรียกเก็บรายเดือน

### 5.1 การพิมพ์ใบเสร็จ กดที่เมนู “รายการเรียกเก็บ”

เลือกเดือนที่ต้องการ  
พิมพ์ใบเสร็จ

- ☰ Menu
- 👤 ข้อมูลส่วนบุคคล
- 📄 ทะเบียนหุ้น
- 💰 เงินกู้
- 📄 เงินฝาก
- 🛒 **รายการเรียกเก็บ**
- 🏠 กำไรปัน
- 📄 สวัสดิการ
- 📄 ใบผลเฉลยคืน
- 📄 ผู้รับผลประโยชน์
- 📄 บัญชีธนาคาร
- 🔧 เปลี่ยนแปลงรหัสผ่าน
- 🔄 ออกจากระบบ

### ระบบตรวจสอบข้อมูลสมาชิก รายการเรียกเก็บประจำเดือน

พฤศจิกายน	2563										
63/10-000066	วันที่ใบเสร็จ:	31 ต.ค. 2563	สถานะ:								
206,000.00	ด/บ สะสม:	57,975.00	ตั้งรอจ่ายคืน:								
15,985.25	ตัวแทนนำส่ง:	15,985.25	ส่งขาด:								
15,985.25	ชำระเอง:	0.00	ส่งขาด:								
ลำดับ	ประเภท	ราย	ปี	งวด	เงินต้นเก็บได้	ดอกเบี้ยเก็บได้	เงินเก็บได้	เงินต้นเก็บไม่ได้	ดอกเบี้ยเก็บไม่ได้	เงินเก็บไม่ได้	คงเหลือ
1	ค่าหุ้นรายเดือน	012483		207	-	-	1,000.00	-	-	-	206,000.00
2	เงินกู้ฉุกเฉิน	ก00173/5011		200	1,014.00	429.00	1,443.00	-	-	-	87,920.50
3	เงินกู้สามัญ	ส000001/5911		60	2,200.00	2,701.75	4,901.75	-	-	-	527,969.25
4	เงินกู้สามัญ	ส0000047/6211		22	1,200.00	1,400.50	2,600.50	-	-	-	273,600.00
5	เงินฝากออมทรัพย์พิเศษ	28000355		-	-	-	1,000.00	-	-	-	3,000.00
6	เงินฝากออมทรัพย์	01005694		-	-	-	2,500.00	-	-	-	5,500.31
7	เงินฝากออมทรัพย์	01005293		-	-	-	2,000.00	-	-	-	6,670.40
8	สมาคมบางกิง	กมก63080930		1	-	-	540.00	-	-	-	-
										15,985.25	0.00

สหกรณ์ออมทรัพย์ครูนนทบุรี จำกัด  
ใบเสร็จรับเงิน

เลขที่: 64/11-000058 วันที่: 31 / 10 / 2563  
สาขา: 2 ทุนเรือนหุ้น: 2

รายการ	งวด	เงินต้น	ดอกเบี้ย	เงินต้น	รวม
ทุน012483	207	-	-	1,000.00	206,000.00
ก01	200	1,014.00	429.00	1,443.00	87,920.50
ส01	60	2,200.00	2,701.75	4,901.75	527,969.25
ส02	22	1,200.00	1,400.50	2,600.50	273,600.00
เงินฝากพิเศษ	-	-	-	1,000.00	3,000.00
เงินฝากออมทรัพย์	-	-	-	2,500.00	5,500.31
เงินฝากออมทรัพย์	-	-	-	2,000.00	6,670.40
สมาคมบางกิง	-	-	-	540.00	-
หนี้สินที่ชำระแล้วและสิ้นจำนวนหนี้สิน				รวมเงิน	15,985.25

ผู้จัดการ/ทรัพย์สิน  
เจ้าหนี้/ผู้รับเงิน

“ใบเสร็จฉบับนี้จะสมบูรณ์เมื่อสหกรณ์ได้รับเงินเรียบร้อยแล้ว”

กดพิมพ์ใบเสร็จ จะปรากฏ  
รูปแบบตามภาพ สามารถ  
เรียกดูย้อนหลัง หรือสั่ง  
พิมพ์ได้

🖨️ พิมพ์ใบเสร็จ

## 5.2 การพิมพ์รายการเรียกเก็บประจำเดือน กตที่เมนู “ รายการเรียกเก็บ ”



ระบบตรวจสอบข้อมูลสมาชิก รายการเรียกเก็บประจำเดือน

พหุวิทยาเขต 2563

รายละเอียดรายการเรียกเก็บ

เลขที่ใบเสร็จ	วันที่ใบเสร็จ	สถานะ	รอนำส่ง
64/11-000058	30 พ.ย. 2563		
ทุนเรือนหุ้น	ด/บ ส.ส.บ.	4,389.00	
ยอดเรียกเก็บ	คำนวณนำส่ง	0.00	ตั้งรอจ่ายคืน
รวมได้รับชำระ	ชำระเอง	0.00	ส่งขาด

ลำดับ	ประเภท	รายการ	งวด	เงินต้นเก็บได้	ดอกเบี้ยเก็บได้	เงินเก็บได้	เงินต้นเก็บไม่ได้	ดอกเบี้ยเก็บไม่ได้	เงินเก็บไม่ได้	คงเหลือ
1	ค่าหุ้นรายเดือน		208	-	-	1,000.00	-	-	-	-
2	เงินฝากเงิน		201	1,000.00	435.75	1,435.75	-	-	-	-
3	เงินฝากออมทรัพย์		61	2,200.00	2,603.75	4,803.75	-	-	-	-
4	เงินฝากออมทรัพย์		23	1,200.00	1,349.50	2,549.50	-	-	-	-
5	เงินฝากออมทรัพย์พิเศษ		-	-	-	1,000.00	-	-	-	-
6	เงินฝากออมทรัพย์		-	-	-	2,500.00	-	-	-	-
7	เงินฝากออมทรัพย์		-	-	-	2,000.00	-	-	-	-
8	สมาคมฯ ฝาก		1	-	-	540.00	-	-	-	-
รวม :						15,829.00				0.00

พิมพ์ใบแจ้งยอดเรียกเก็บ

ในระบบจะขึ้นข้อมูลเดือนปัจจุบันที่ส่งรายการเรียกเก็บรายเดือน

สหกรณ์ออมทรัพย์ครูนนทบุรี จำกัด

ใบแจ้งยอดเรียกเก็บรายเดือน ประจำเดือน พฤศจิกายน 2563

เลขที่  
ได้รับเงินจาก  
สังกัดกอง

รายการ	งวดที่	เงินต้น	ดอกเบี้ย	เป็นเงิน	ทุนเรือนหุ้น หรือ เงินต้นคงเหลือ
ทุน012483	208	-	-	1,000.00	-
กว(	201	1,000.00	435.75	1,435.75	-
ส0(	61	2,200.00	2,603.75	4,803.75	-
สว(	23	1,200.00	1,349.50	2,549.50	-
เงินฝาก	-	-	-	1,000.00	-
เงินฝาก	-	-	-	2,500.00	-
เงินฝาก	-	-	-	2,000.00	-
สมาคมฯ ฝาก	-	-	-	540.00	-
หนึ่งหมื่นห้าพันแปดร้อยยี่สิบเก้าบาทถ้วน				รวมเงิน	15,829.00

กตพิมพ์ใบแจ้งยอดเรียกเก็บ จะปรากฏรูปแบบตามภาพ สามารถดูยอดหรือสั่งพิมพ์ได้